漂着物アート展 2010

2010年6月3日(木)～28日(月)

休館日：火曜日　開館時間：9時～17時　入場無料

会場：氷見市海浜植物園1階特設ギャラリー

プロデュース：富山大学芸術文化学部教授　後藤 敏伸

主　　催：(財)氷見市海とみどりの協会氷見市海浜植物園
　　(財)環日本海環境協力センター(NPEC：エヌペック)

後　　援：富山県　富山大学芸術文化学部　(財)とやま環境財団

協力・作品制作：富山大学芸術文化学部

出展作品一覧

No.1
孵化　　平澤　香寿美

No.2
生命として／鹿　　穴見　優子
石川　知華
小谷　詩織
間芋谷　典子
李　陶

No.3
雑-まじる-　　山口　歩那

奨励賞

No.4
誰も、ごみの重さを
量れない　　中谷　光里

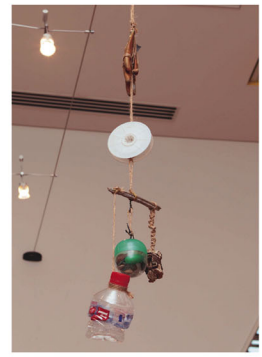

No.5
Potential　　野村　一晟

奨励賞

No.6
食卓　　大平　茉莉恵

No.7
『欲の穴　ヨクノケツ』　　高坂　直美

No.8
ティアドロップ　　清水　隆文

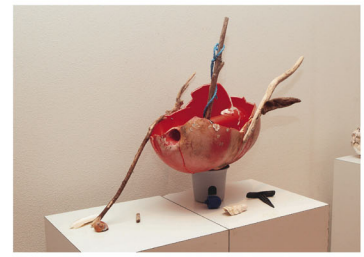

No.9
わたしのクローゼット　　舘　ひろこ

No.10
視線　　谷　健太郎

No.11
海火　　太田　久美子

No.12
海の神の使ひ　　田中　大覚

最優秀賞

No.13
客の来ない店　　宮原　彩子

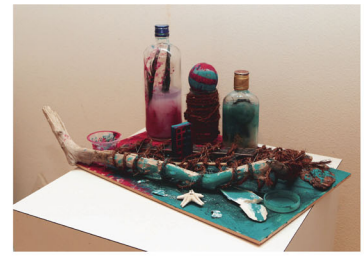

No.14
流れるものの行方　　寺田　彩花

No.15
くろいかたまり　　長尾　萌佳

No.16
波　　吉野　真希

No.17
遭難者　　阿部　夏子

No.18
枯れゆく翼　　武川　志帆

No.19
思い出花　　鶴見　秀一

No.20
カラノ華　　荒川　斐

No.21
やどかり　　中西　遼
樋口　舞
藤原　基広

No.22
のぞいてごらん　　徳竹　楓

No.23
漂流者　　岬　沙也加

No.24
空に還す　　阿部　佑子

奨励賞

No.25
追加　　石黒　千景

奨励賞

No.26
変形　　伊佐　絵美香

No.27
辿りついた地で　　山本　萌由

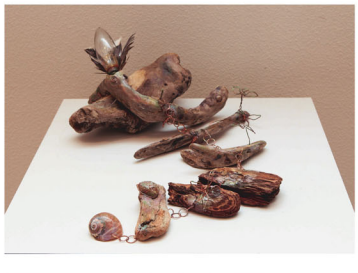

No.28
窓に海　　池田　美里

No.29

積み上げられた
貝殻　―骸骨―

斎藤　奈緒美

優秀賞

No.30

絡まる

河井 亜樹

No.31

面

高橋　ゆり
小林　圭介
俵山　はるか

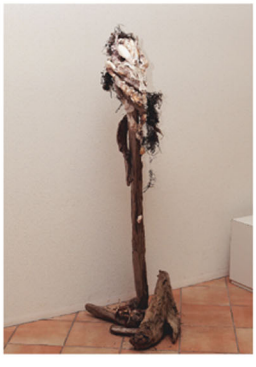

No.32

ＨＯＭＥ

上田　祥子
小野　紗也

No.33

海星

殿城　美李

No.34

波がもたらすもの

藤澤　由佳

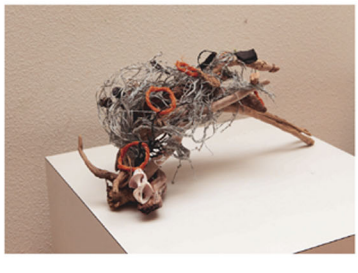

No.35

海辺の窓

守田　詠美

No.36
海のお墓　　本多　智美

No.37
足　　藤澤　瑶子

No.38
『巣』　　谷　直輝

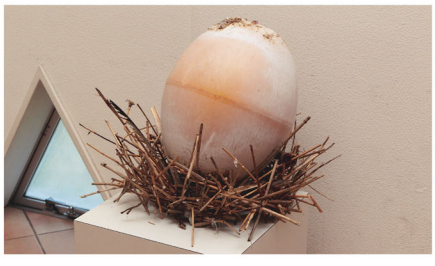

No.39
Sea jewelry　　黒田　真由

優秀賞

No.40
お気に入り　　森下　織香

漂着物アート展 2010

最近、漂流・漂着ごみなどの「海洋ごみ」が問題となっており、景観の悪化をはじめ、漁業への被害、生態系への影響などが顕在化しています。

海洋ごみによる環境汚染は地球規模の問題ですが、海岸で落ちているごみの大部分は、私たちが家庭で日常的に使用した製品などがごみとなったものであり、身近な問題でもあります。

多くの皆様に、こうした現状を知っていただき、一人ひとりが、できることから海洋ごみの対策に取り組むことが必要です。

このようなことから、次代を担う青年芸術家が海岸漂着物を利用して制作したアート作品を展示する「漂着物アート展 2010」を開催いたします。

多くの方々に鑑賞していただき、海洋ごみや海の環境保全について考えるきっかけとしていただければ幸いです。

会　　期：2010 年 6 月 3 日（木）～28（月）
休館日：火曜日
開館時間：9 時～17 時
入場料：無料
会　　場：氷見市海浜植物園 1 階特設ギャラリー

プロデュース：富山大学芸術文化学部教授　後藤 敏伸
主　　催：（財）氷見市海とみどりの協会氷見市海浜植物園
　　（財）環日本海環境協力センター（NPEC：エヌペック）
後　　援：富山県　富山大学芸術文化学部　（財）とやま環境財団
協力・作品制作：富山大学芸術文化学部

お問い合わせ先

AROMA GARDEN アロマ・ガーデン
氷見市海浜植物園
富山県氷見市柳田 3583
Tel：0766-91-0100　Fax：0766-91-4567

NPEC
（財）環日本海環境協力センター（NPEC：エヌペック）
富山県富山市牛島新町 5-5
Tel：076-445-1571　Fax：076-445-1581

リーフレット表面使用作品：宮崎遼「反逆者」'09 優秀賞